



Área de Gobierno de Alcaldía, Turismo y Cultura
Dña. Noelia María Arroyo Hernández

Órgano Consultivo: **Consejo Social de la Ciudad de Cartagena**

Delegación de Turismo
Dña. María Belén Romero Carretero

ConSORCIO Cartagena Puerto de Culturas

Órgano Consultivo: **Consejo Municipal Asesor de Turismo**

Delegación de Cultura
D. Ignacio Jáudenes Murcia

Organismo Autónomo: **Patronato Municipal Carmen Conde - Antonio Oliver**

Órgano Consultivo: **Consejo de Cultura de Cartagena**

Archivo Municipal

Bibliotecas

Universidad Popular

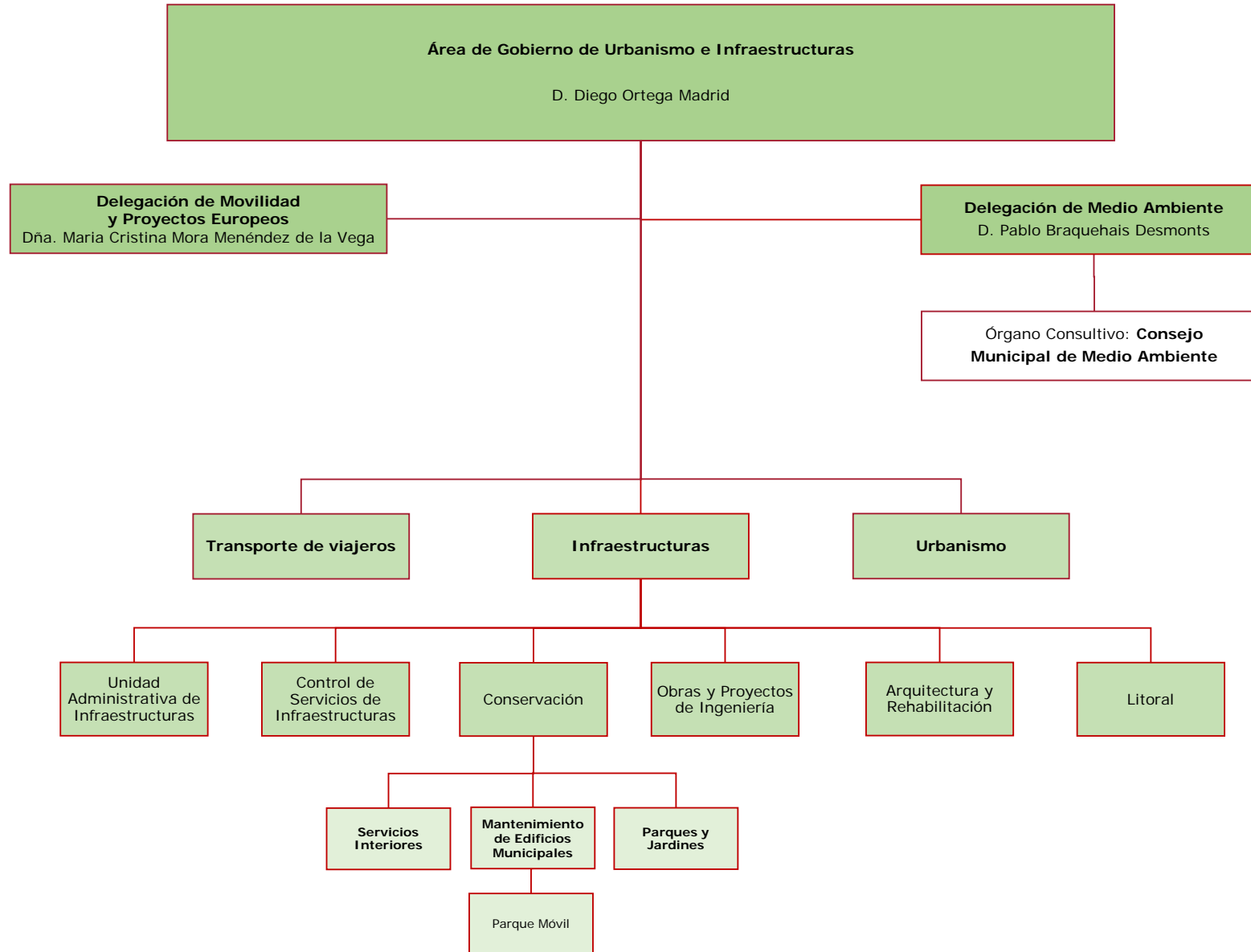

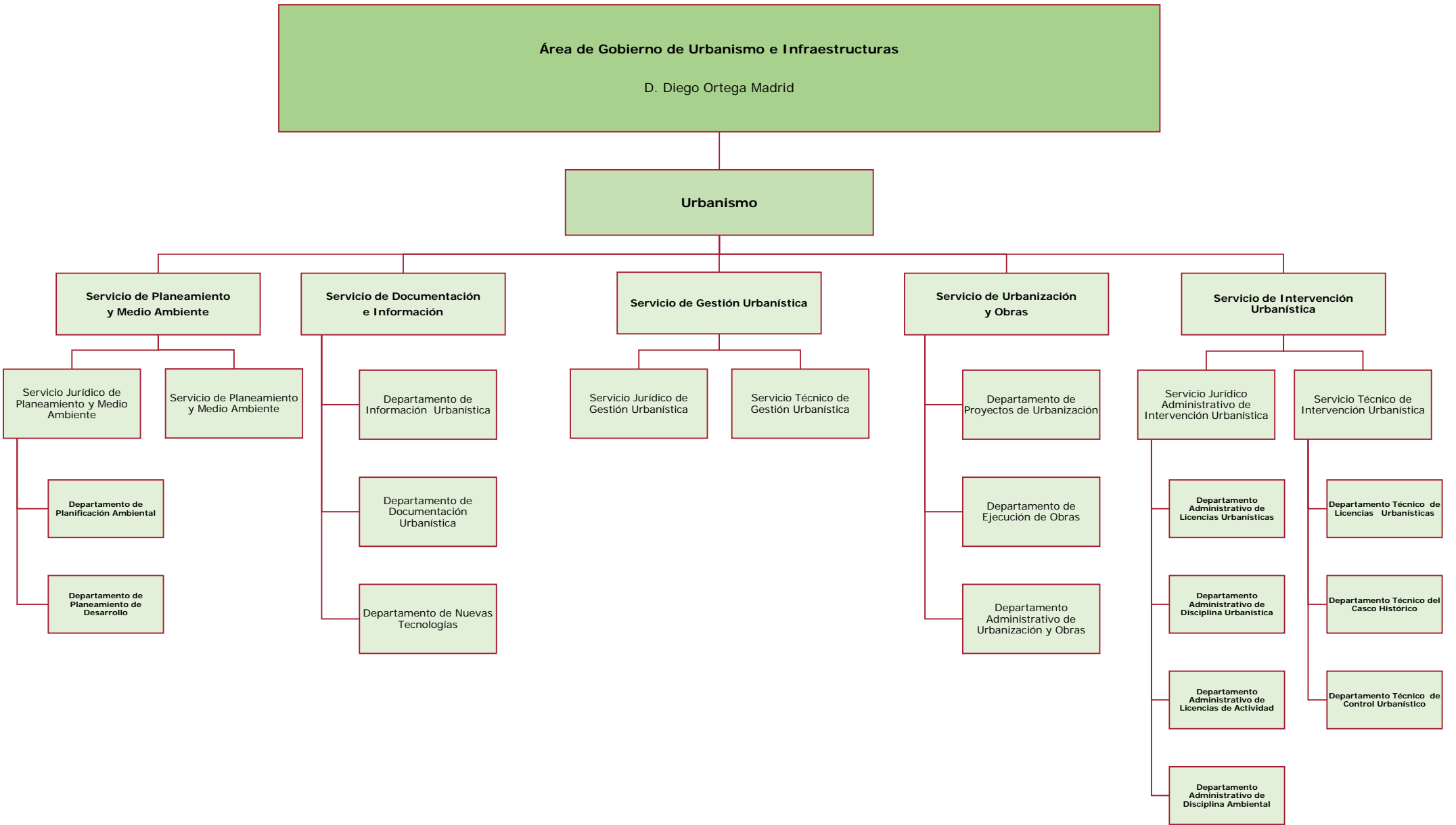



Área de Gobierno de Desarrollo Económico, Hacienda y Personal

Dña. Esperanza Nieto Martínez

Delegación de Contratación

D. Ignacio Jáudenes Murcia

Control y ejecución de contratos

Compras y almacenes

Director General de Empleo Público e Interior

D. José Serrano Segura

Recursos Humanos

Provisión, Promoción y Selección

Relaciones Laborales, Organización e Inspección

Formación

Prevención de Riesgos Laborales

Gestión de Personal

Servicios Generales

Oficina de Asistencia en Materia de Registro

Estadística y Población

Portería

Responsabilidad Patrimonial

Hacienda

Nuevas Tecnologías

CPD

Documentación, Contenidos Web y Redes Sociales

Hacienda

Oficina de Transparencia

Portal de Transparencia

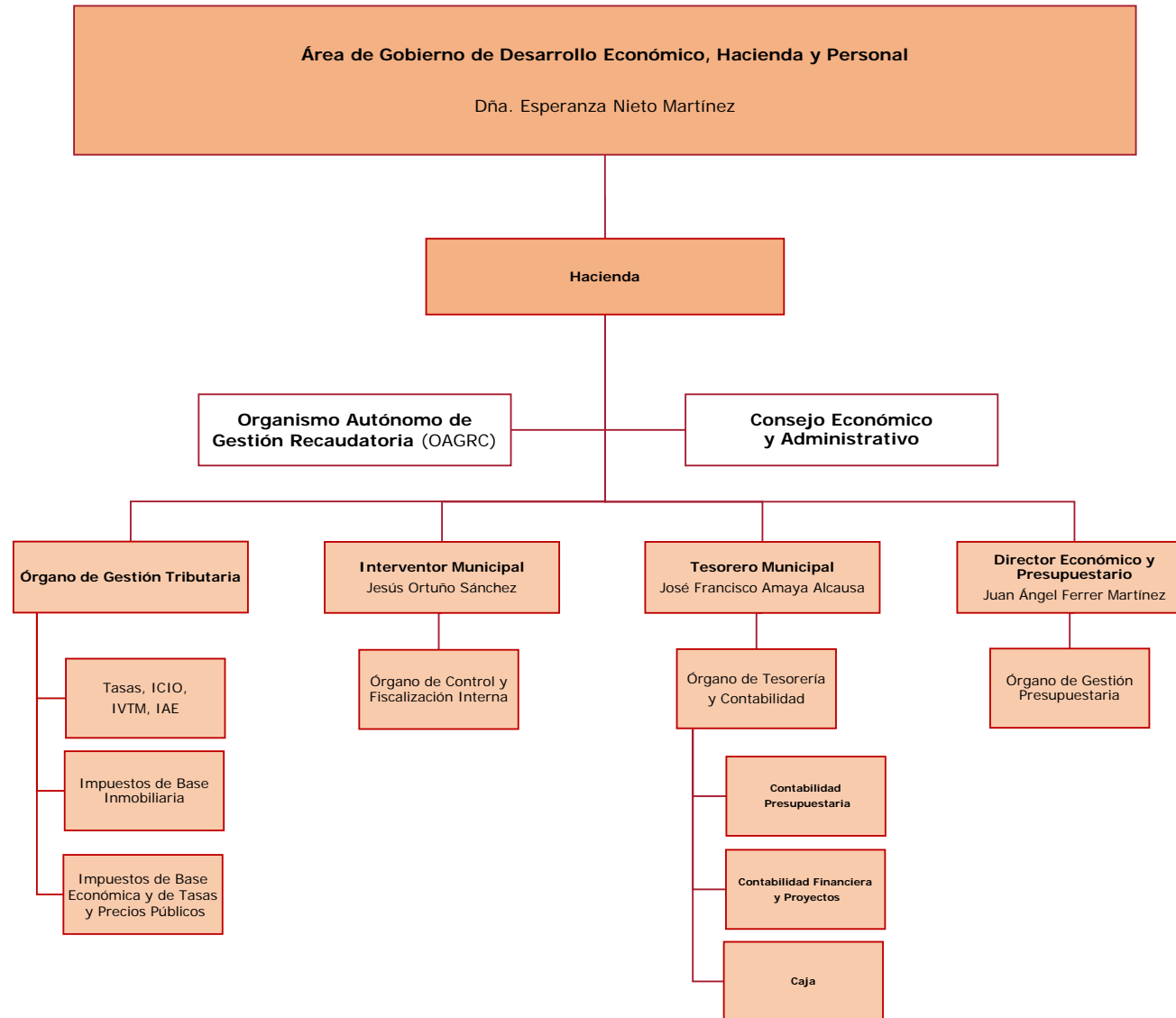



Área de Gobierno de Política Social, Igualdad y Familia

Dña. María Cristina Mora Menéndez de la Vega

Delegación de Mayores

Dña. María Francisca Martínez Sotomayor

Organismo Autónomo:
Fundación Rifa Benéfica
"Casa del Niño"

Órganos Consultivos

**Consejo Municipal de Cooperación
Internacional al Desarrollo**

Comisión Municipal de Drogodependencia

**Observatorio Municipal de la Actividad
Física y la Salud**

Servicios Sociales

Igualdad

C.M.S.S.1

C.M.S.S.2

Servicios Generales

Unidad de Apoyo Técnico y
Jurídico

Unidad Administrativa e
Infraestructura

Vivero de Empresas

Centros de Atención a las
Víctimas de violencia de
Género **(CAVI)**

Prevención y
Promoción Social

Inmigración y Cooperación
al Desarrollo

Atención a Personas
Mayores y Discapacitados



Área de Gobierno de Seguridad Ciudadana, Medio Rural y Agricultura
D. José Ramón Llorca Manuel

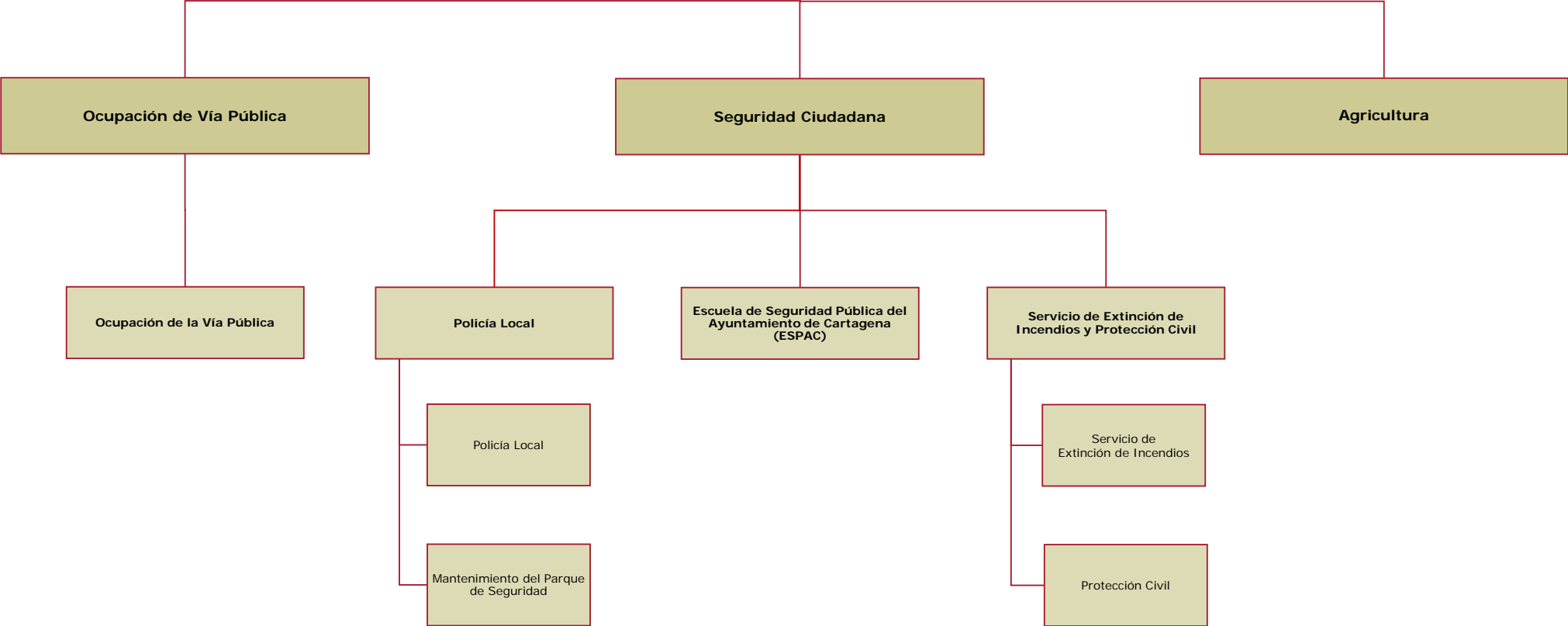

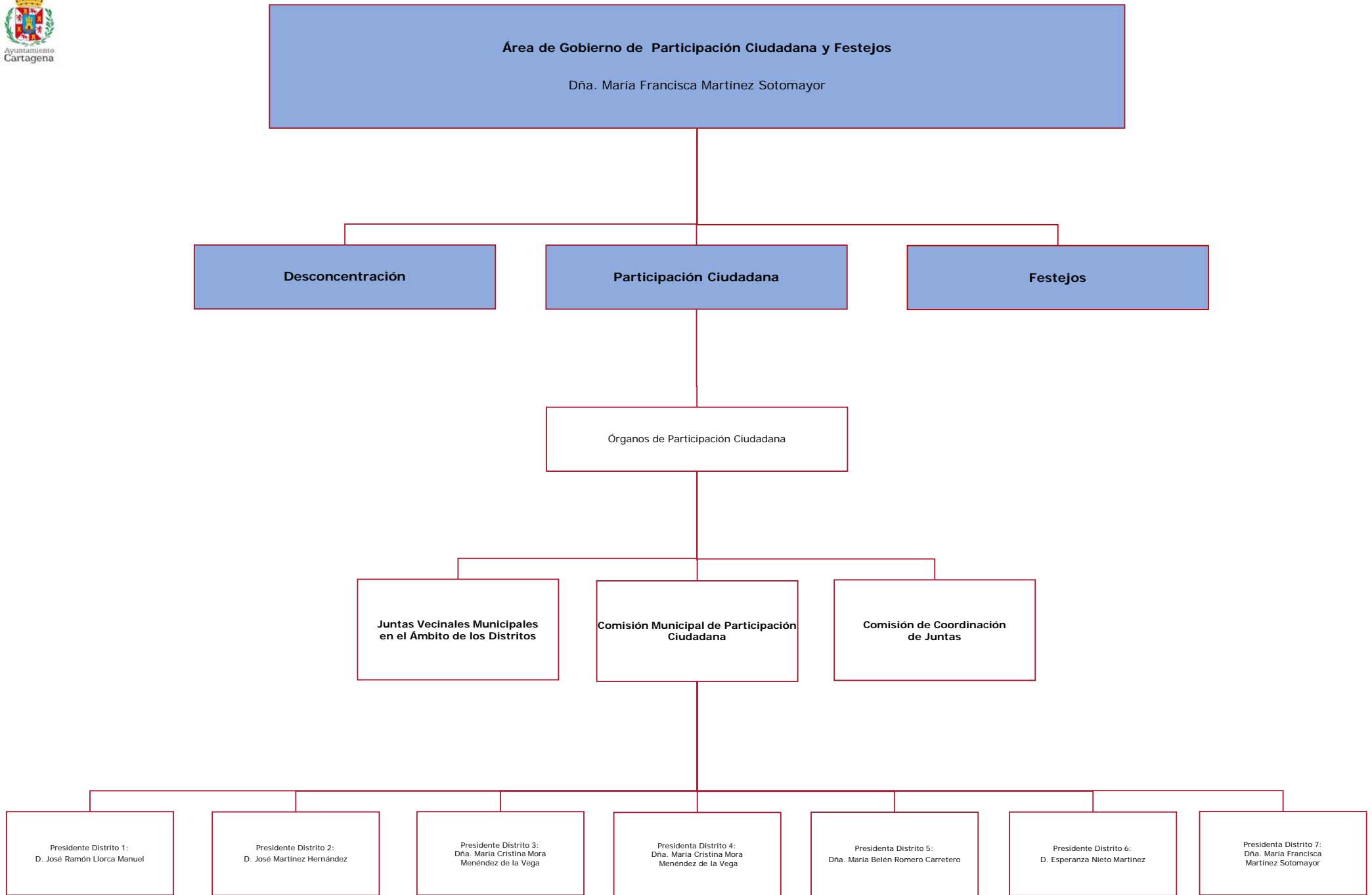

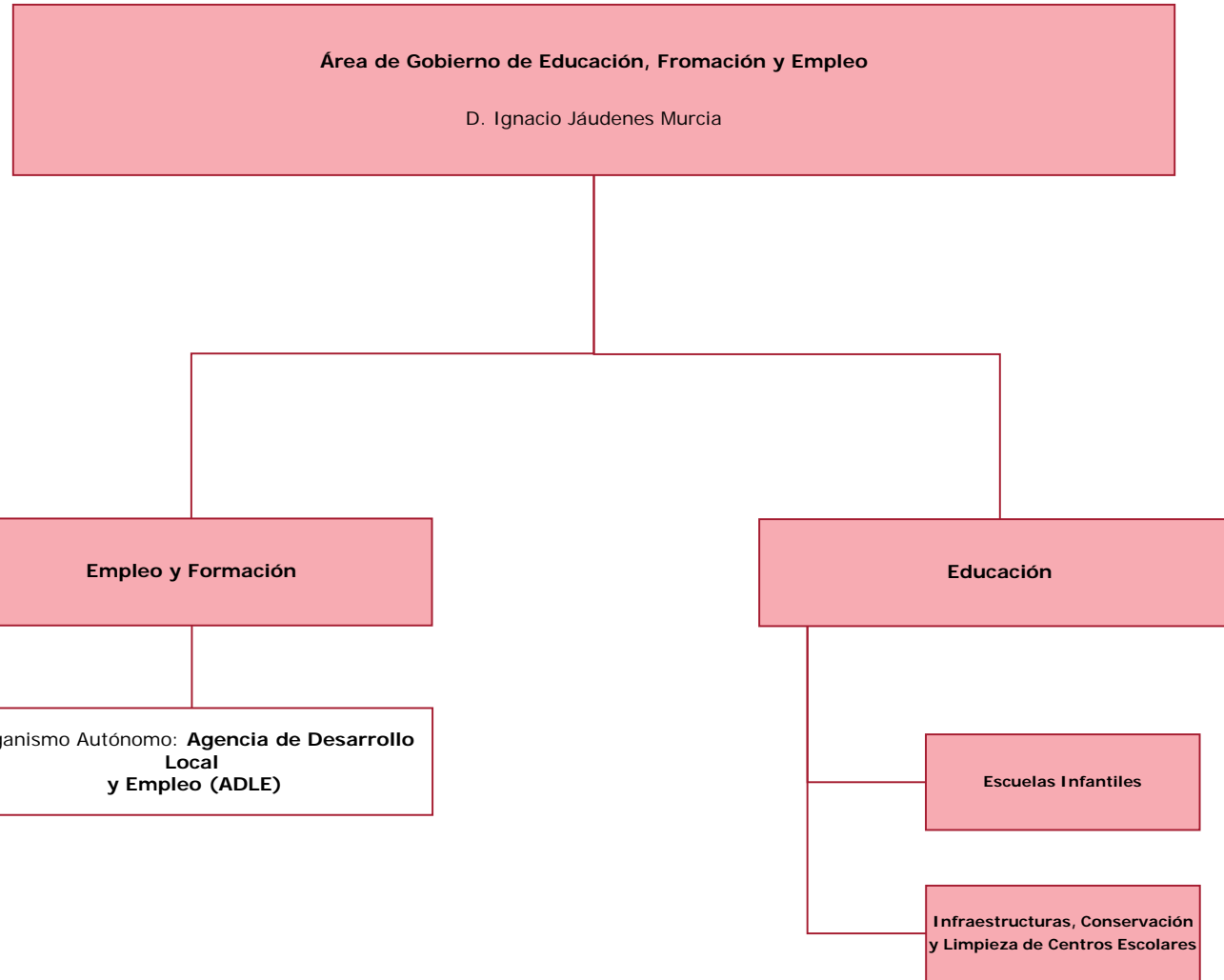

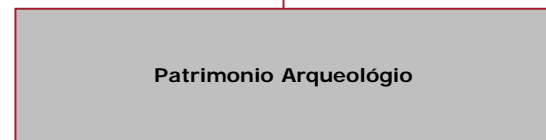
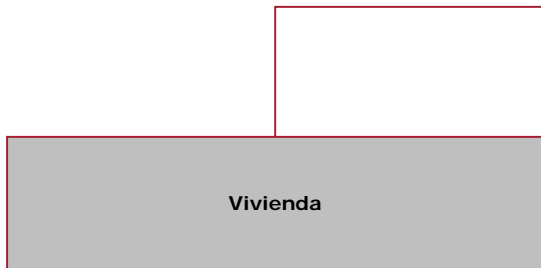
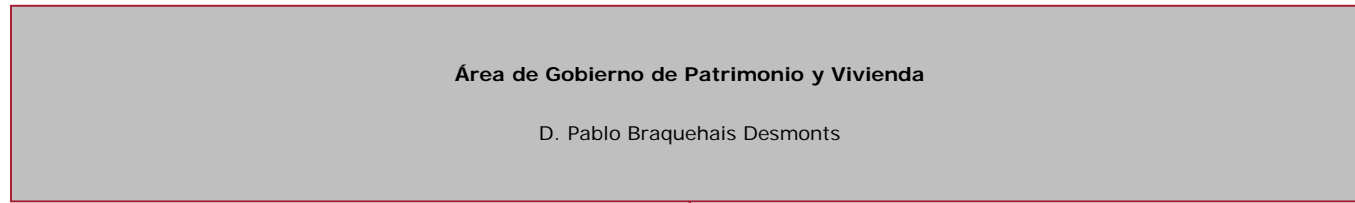

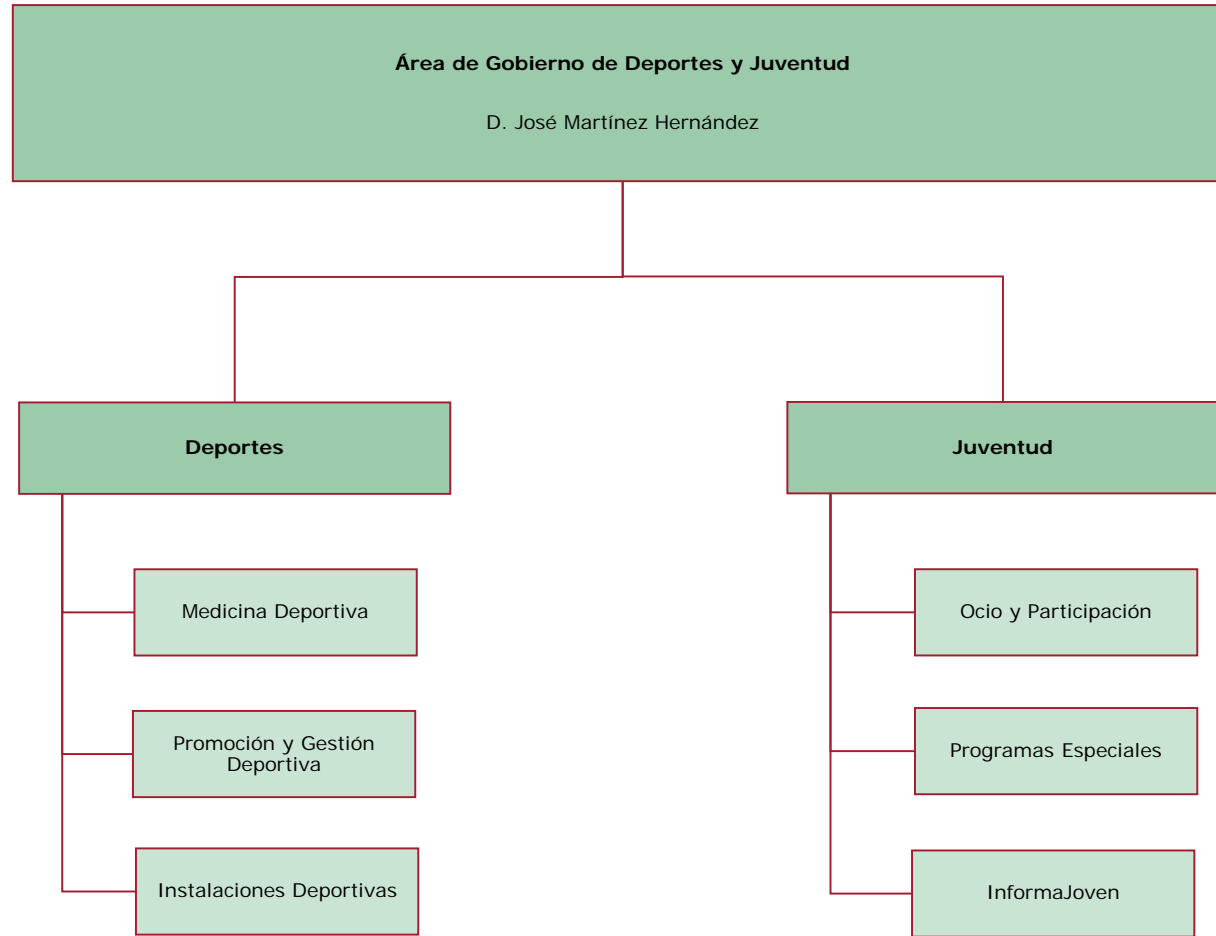



Área de Gobierno de Comercio, Sanidad y Consumo
Dña. María Belén Romero Carretero

